

ANSICHT SÜDEN

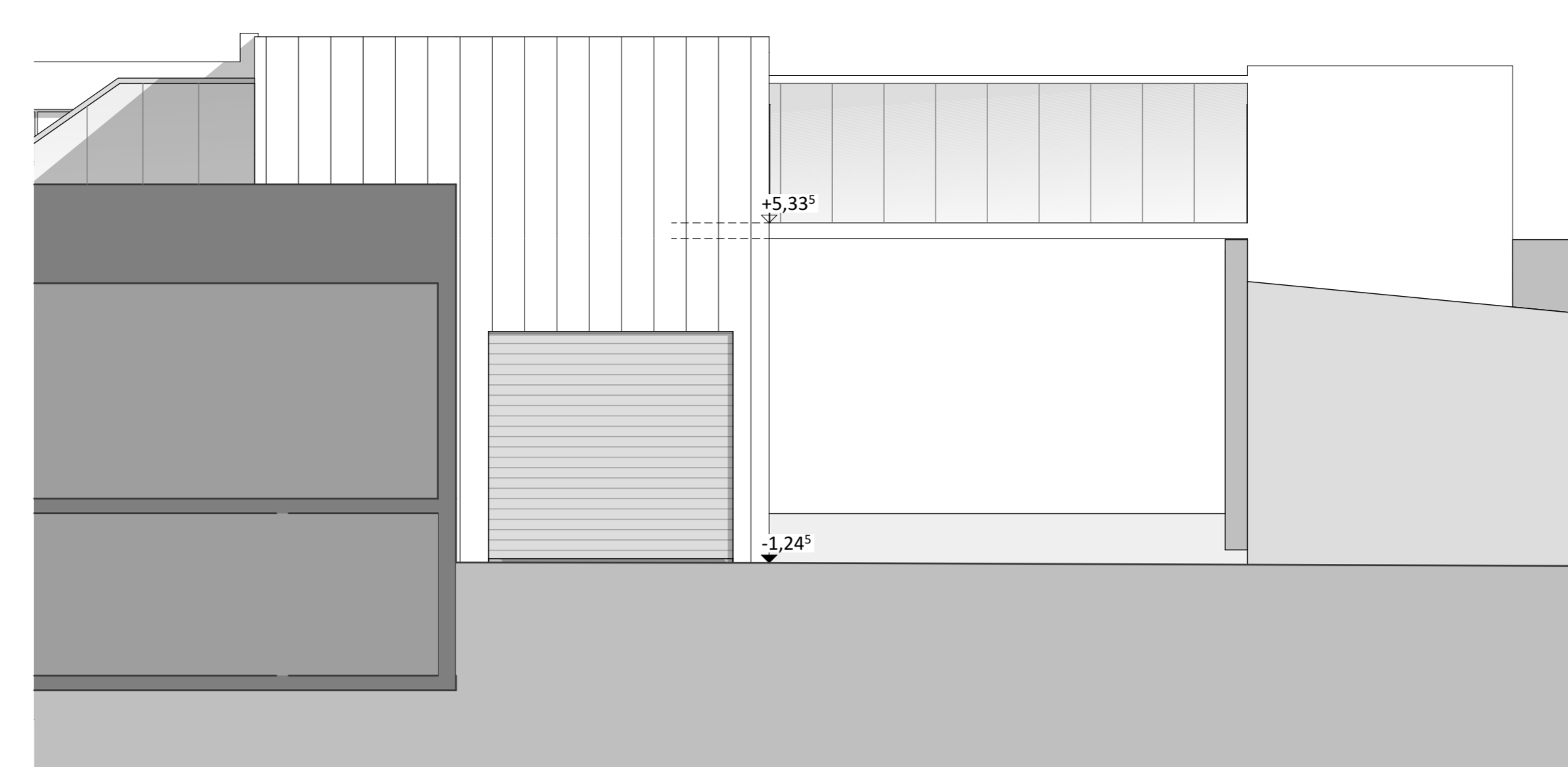

ANSICHT WESTEN

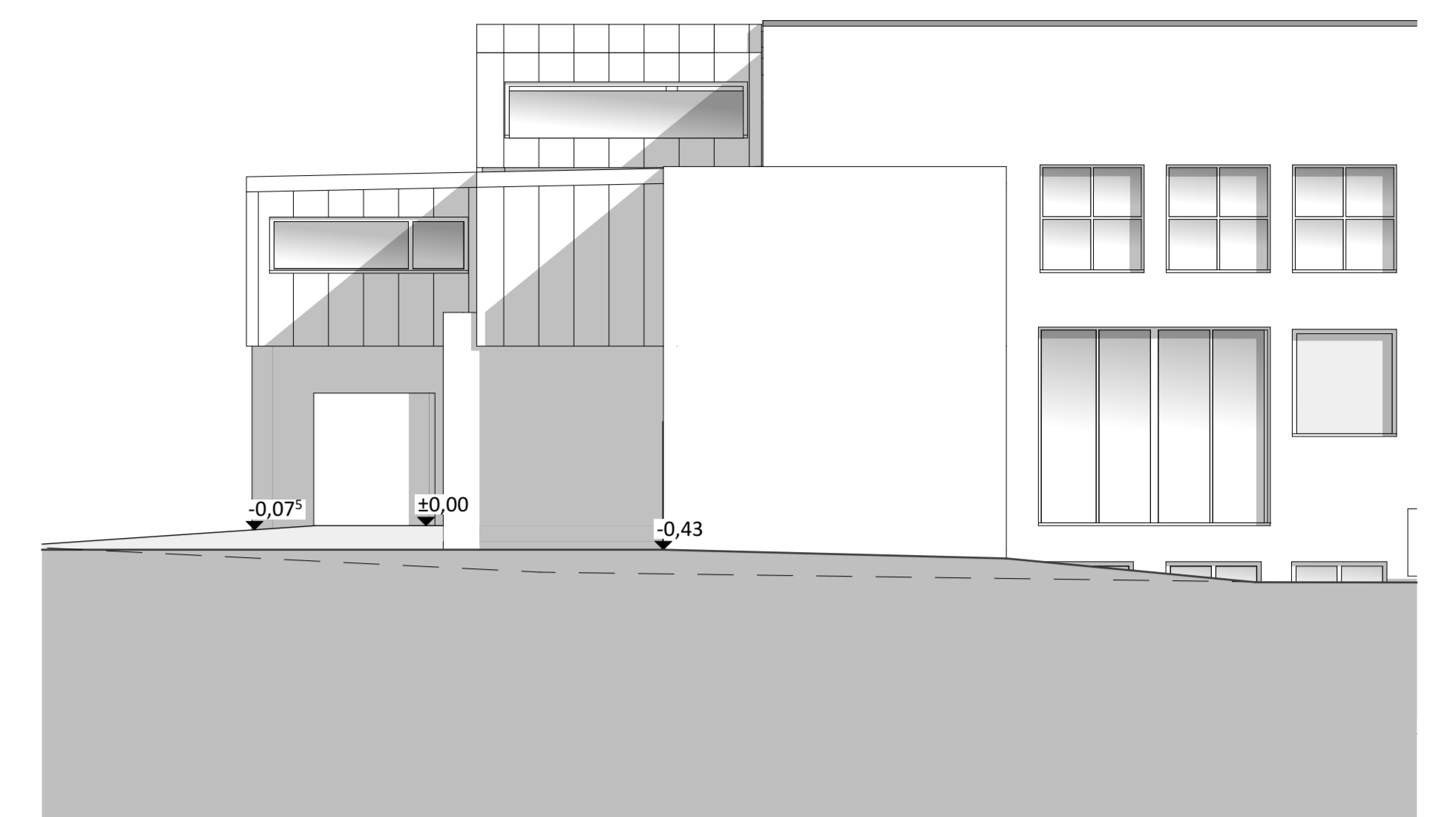

ANSICHT NORDEN

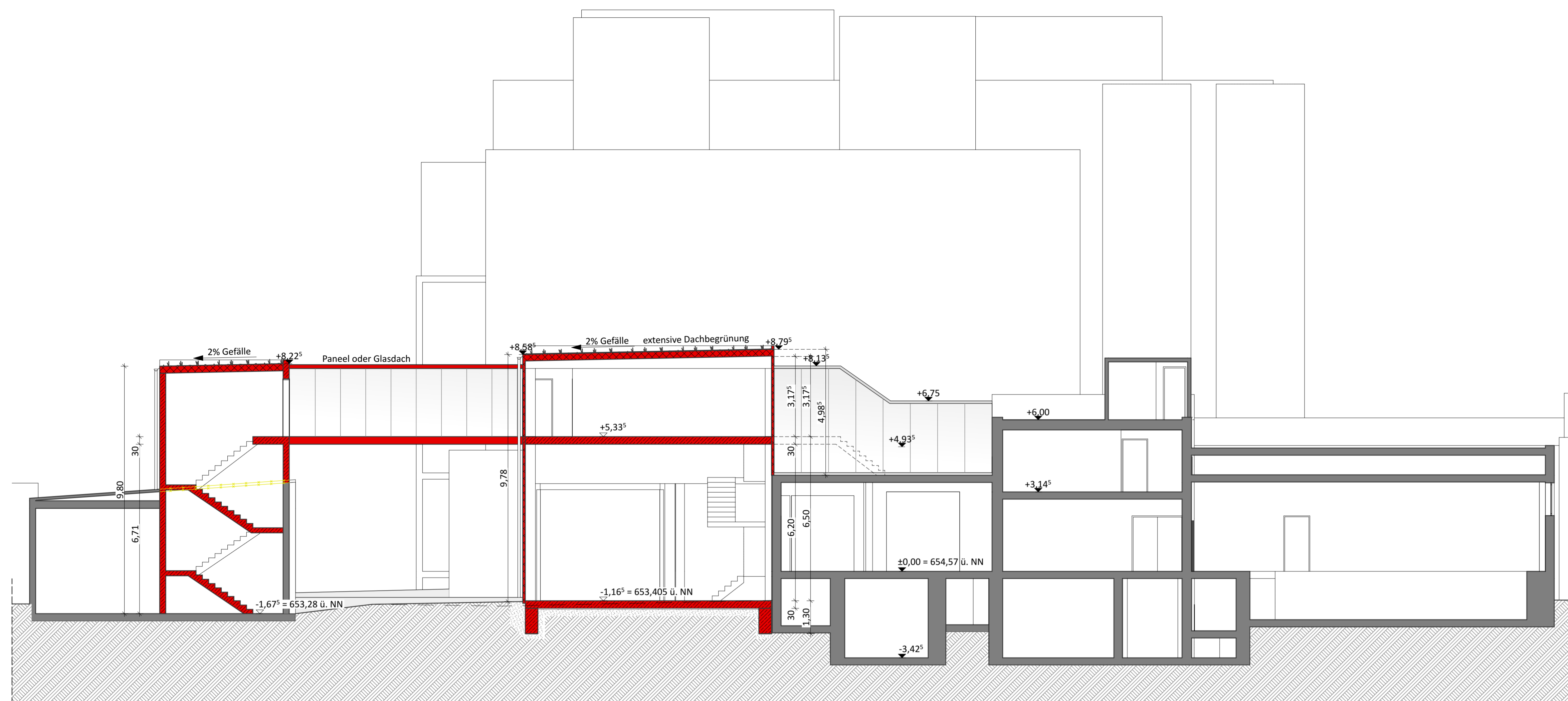

SCHNITT F-F

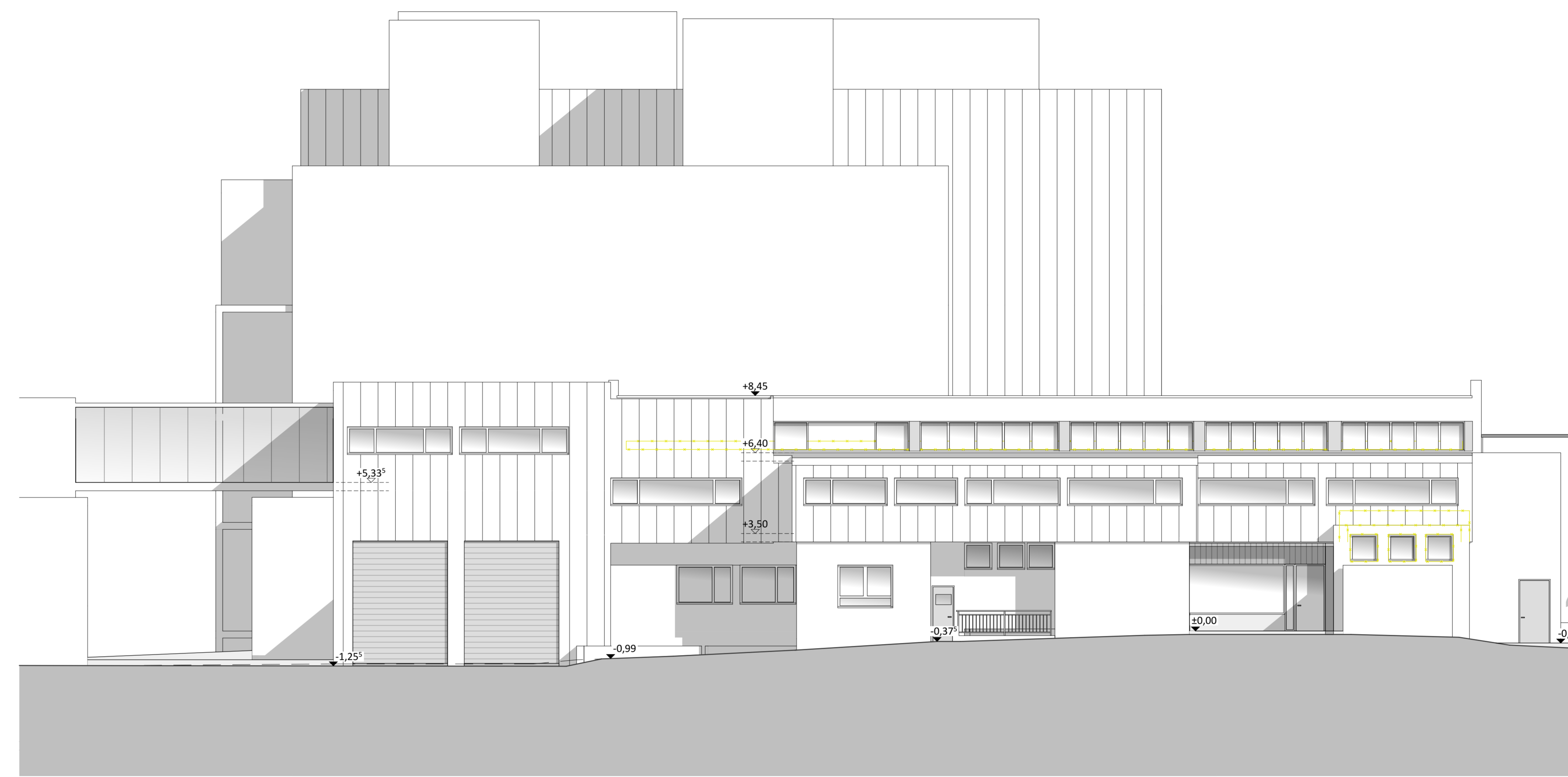

ANSICHT OSTEN

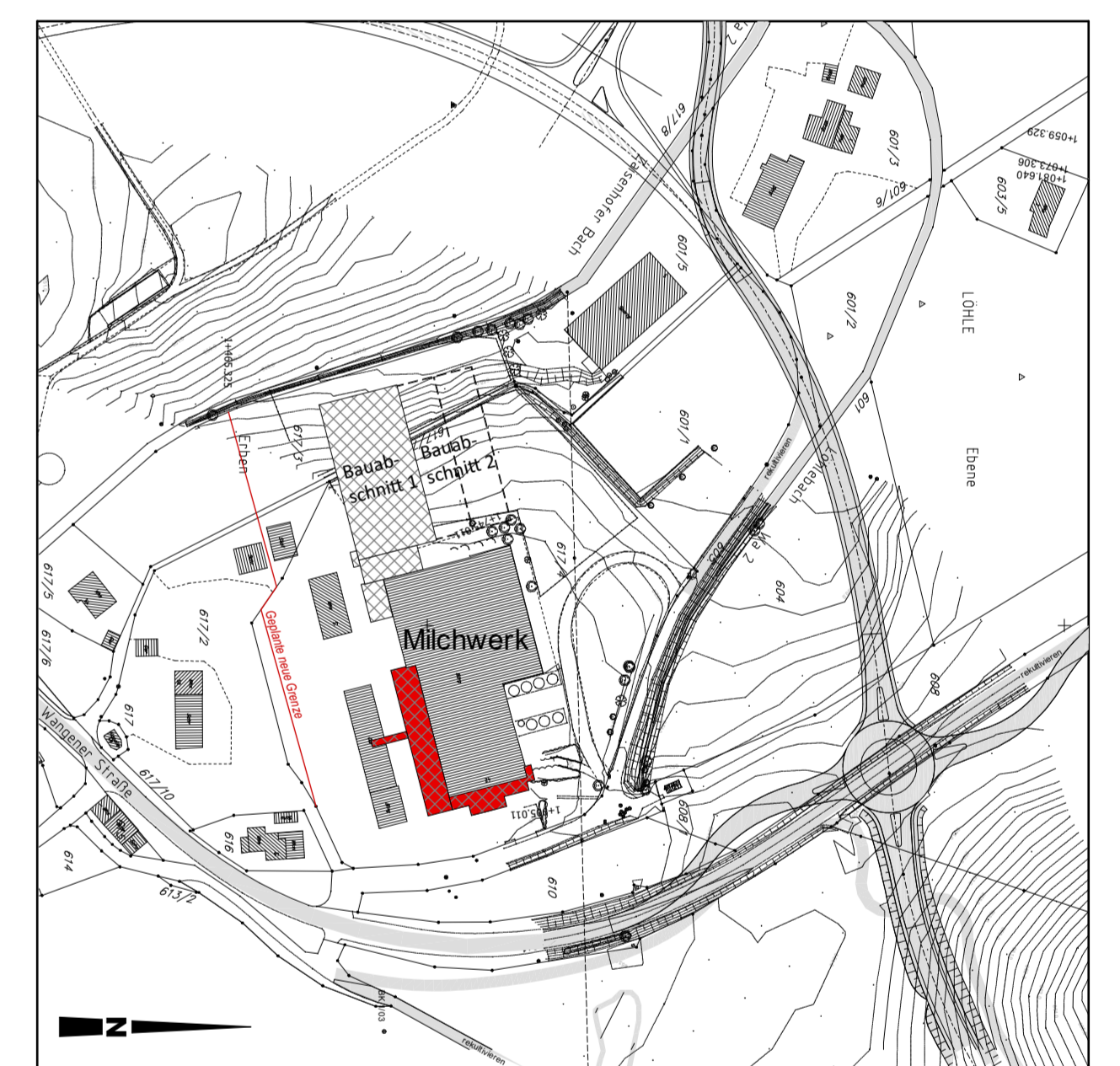

Lageplan M 1:2500

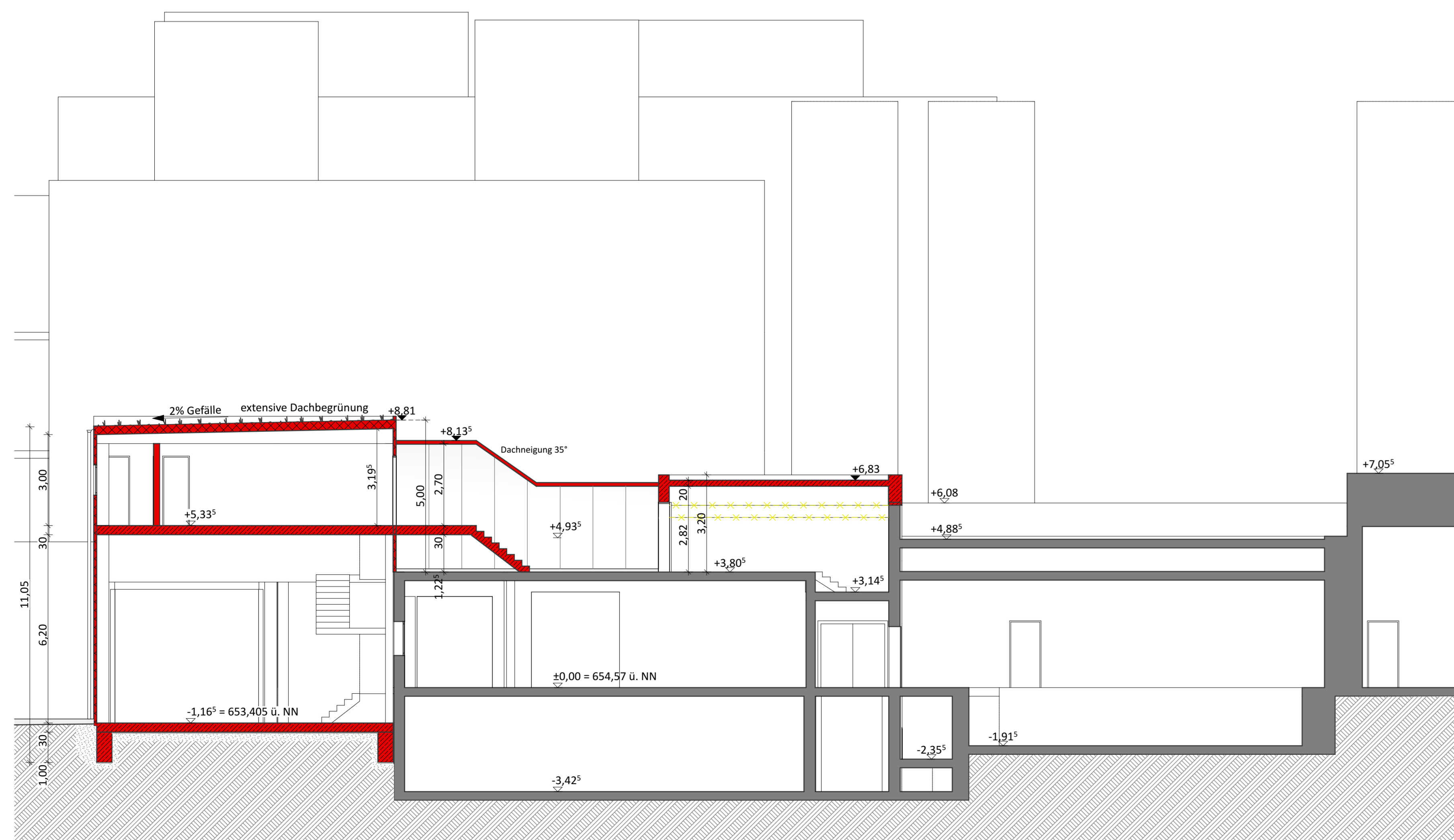

SCHNITT G-G

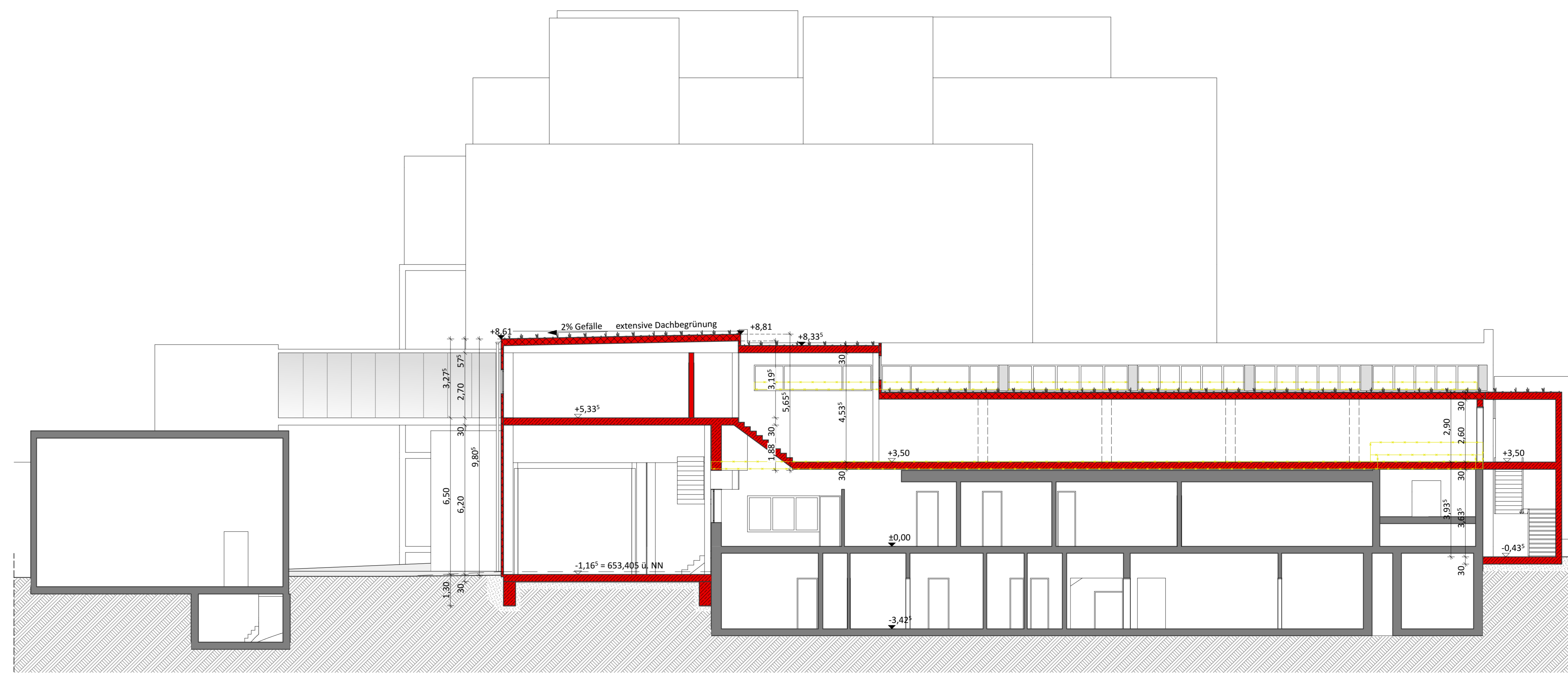

SCHNITT H-H

Vorhaben- und Erschließungsplan 07

Bauherr:	Erweiterung / Neubau Kühlager Milchwerk Kisslegg Wangener Straße 42, 88353 Kisslegg Flur-Nr. 617/4 u. Teilgrund aus 617/3	
Bauherr:	Käsefreunde Kisslegg GmbH Wangener Straße 42 88353 Kisslegg	
Nachbarn:	Fl.Nr.:	Unterschrift:
Planung:	Architekt + Innenarchitekt Zertifizierter Sachverständiger für Immobilienbewertung ZIS Sprengmeister Zert (WG) Helmut Rapp Fag 95 1/5 88167 Röttenbach Tel.: 08384/8803-0 Fax: 08384/8803-1 www.architekt-rapp.de helmut.rapp@t-online.de	
Planbezeichnung:	Anbau/Aufbau_Schnitte und Ansichten	
	M 1:100	14.06.2019