

SCHNITT H-H

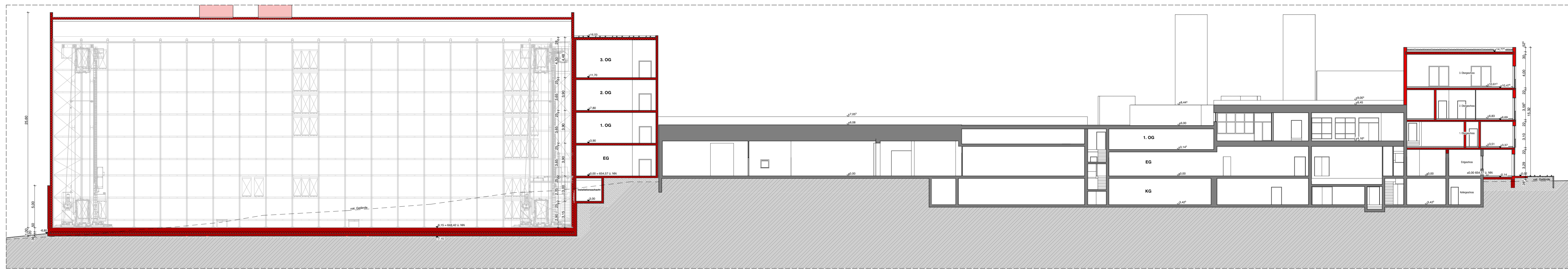

SCHNITT K-K

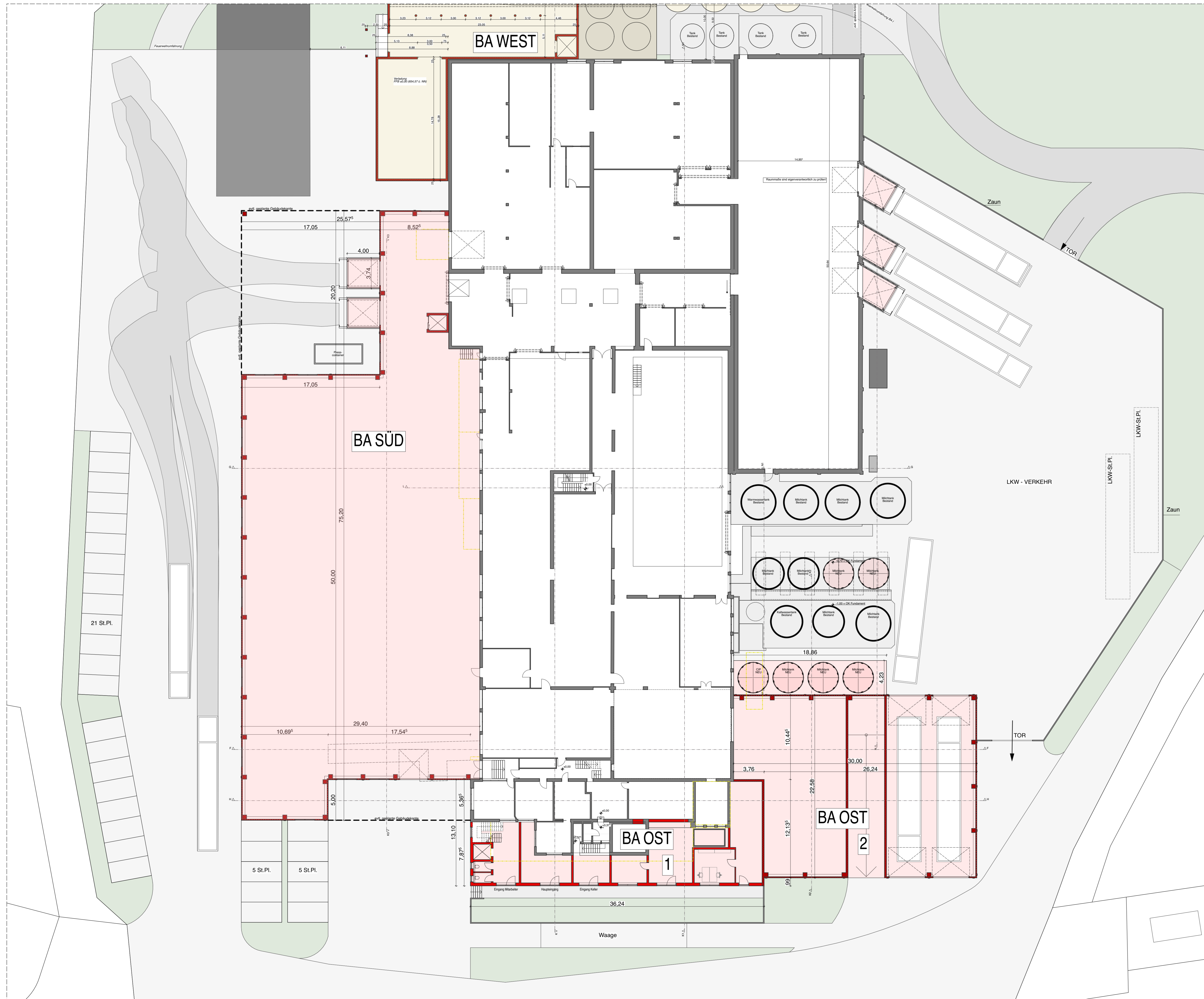

ÜBERSICHTSPLAN ERDGESCHOSS

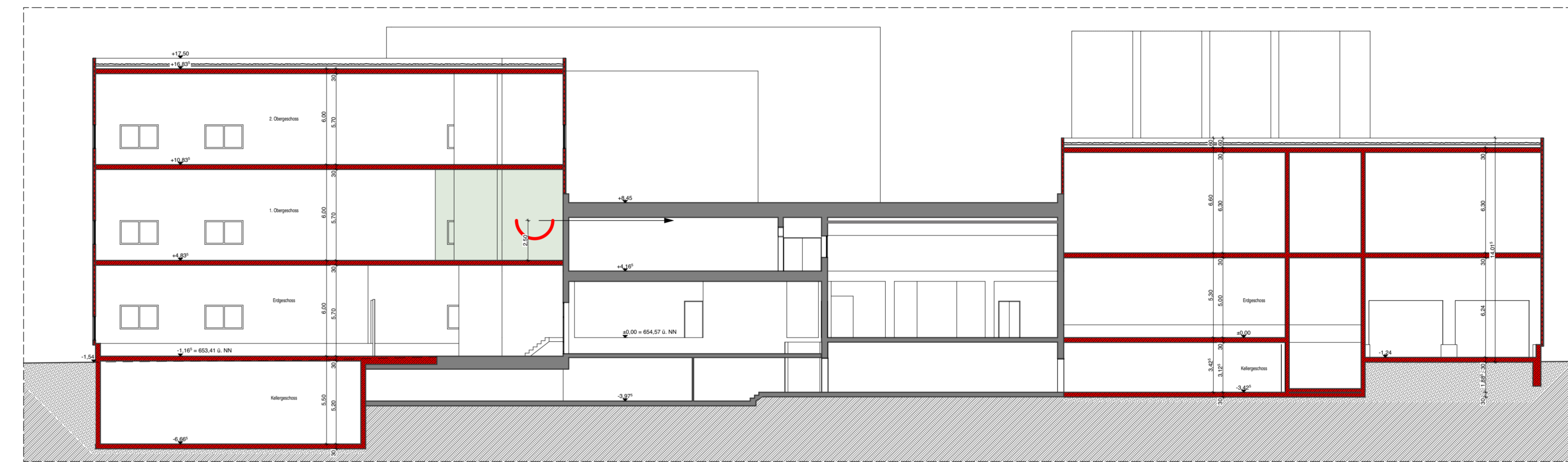

SCHNITT F-F

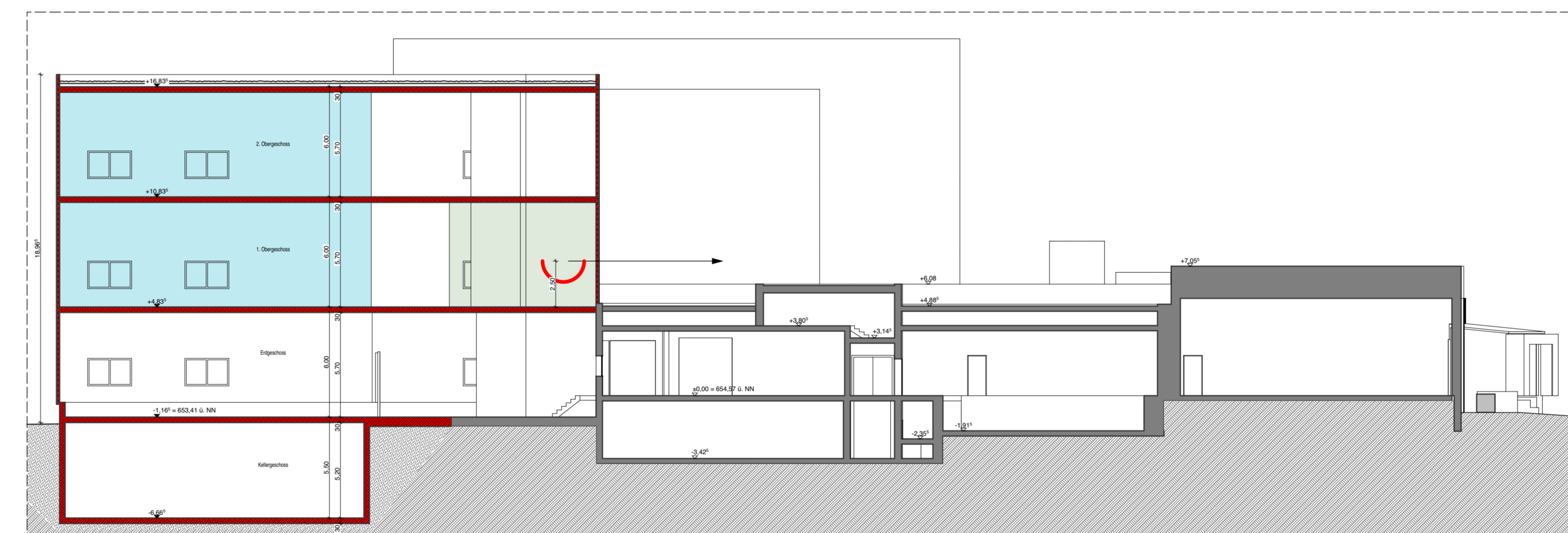

SCHNITT G-G

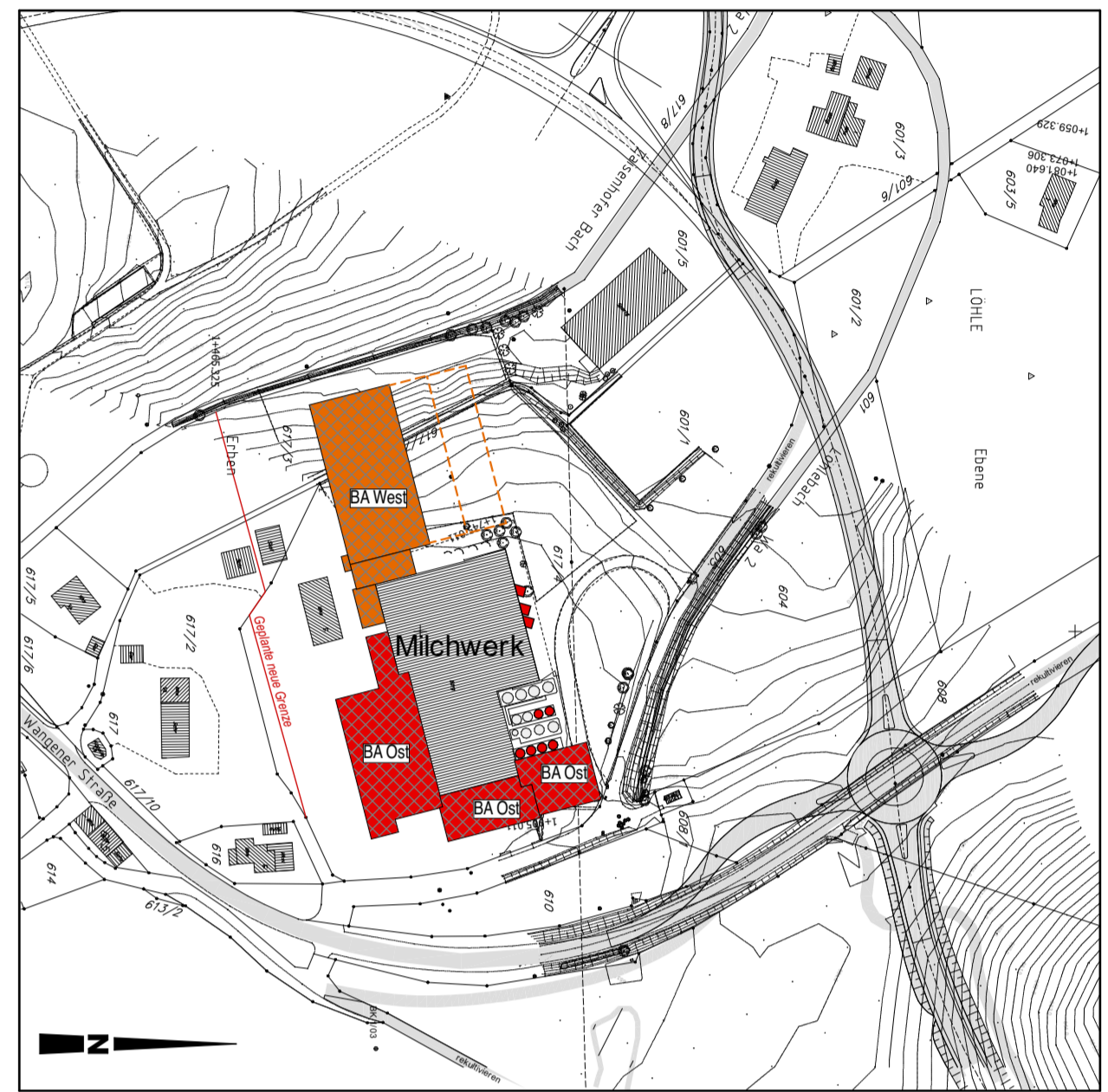

Lageplan M 1:2500

Index	Änderung	Datum	gez.
01	Änderung Schlegelkurven Süden	08.09.2024	S.A.
02	Halle Norden/Del. an höher	08.10.2024	S.A.
03	Überdachung Warenannahme im Süden	12.11.2024	S.A.
04	Halle Nord BA OST um 2m verlängert	20.11.2024	S.A.

Vorhaben- und Erschließungsplan 01

Bauherr:	Erweiterung / Neubau Kühlager Milchwerk Kisselegg Wangener Straße 42, 88353 Kisselegg Flur-Nr. 6174 u. Teilgrund aus 6173		
Bauer:	Käsefrunde Kisselegg GmbH Wangener Straße 42 88353 Kisselegg		
Nachbar:	Fl.Nr.:	Unterschrift:	
Planung:	Architekt + Innenarchitekt Zertifizierter Sachverständiger für Immobilienbewertung ZIS Sprengelstr. Zart (WG) Helmut Rapp Egg 95 1st 86157 Rothenbach Tel: 083848803-0 Fax: 083848803-1 www.architekt-rapp.de helmut.rapp@v-online.de		

Planbezeichnung: 01.1 Grundrisse, Schnitte, Ansichten

M 1:200 20.11.2024