

GRUNDRISS 2. OBERGESCHOSS

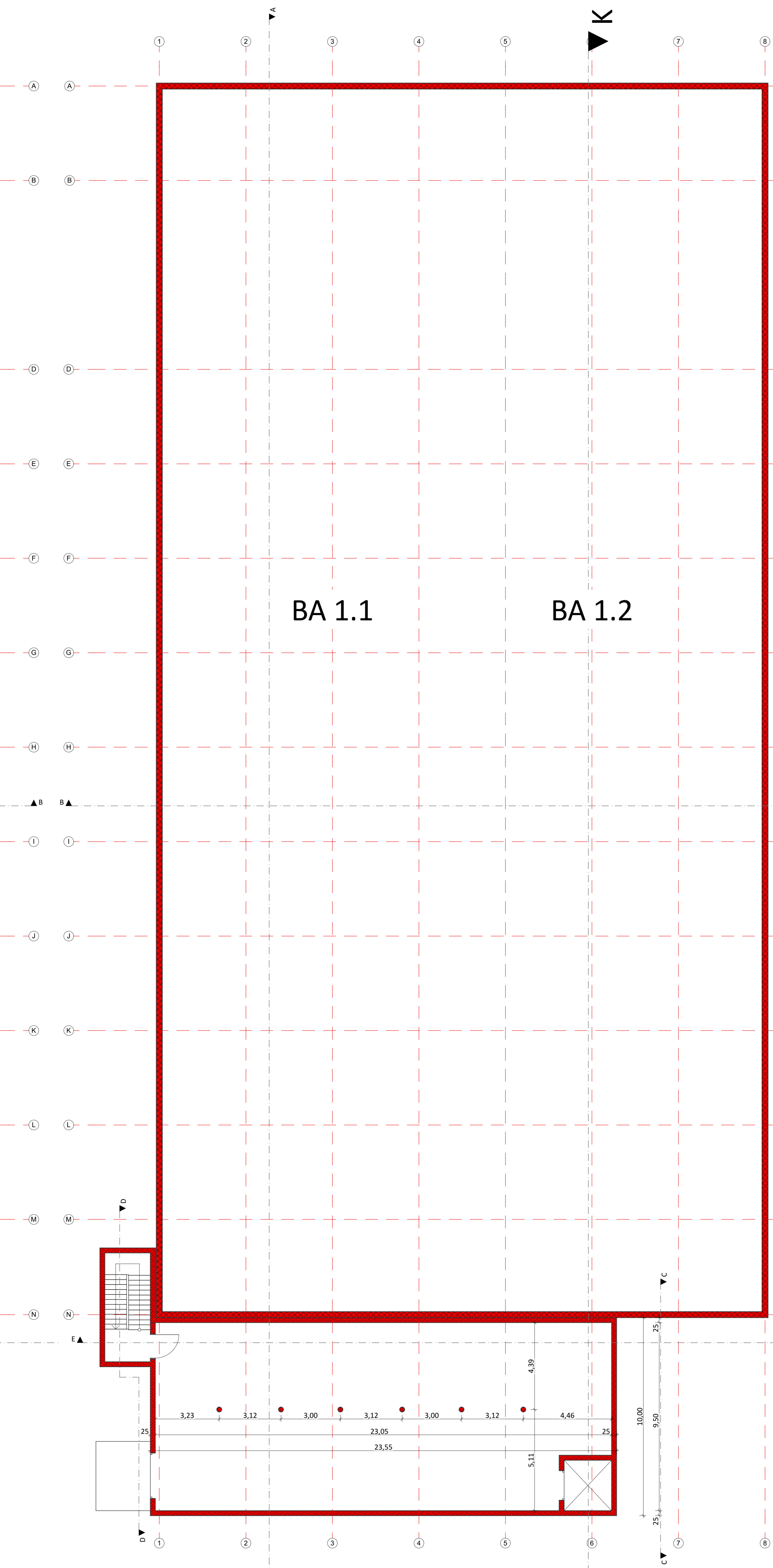

GRUNDRISS 3. OBERGESCHOSS

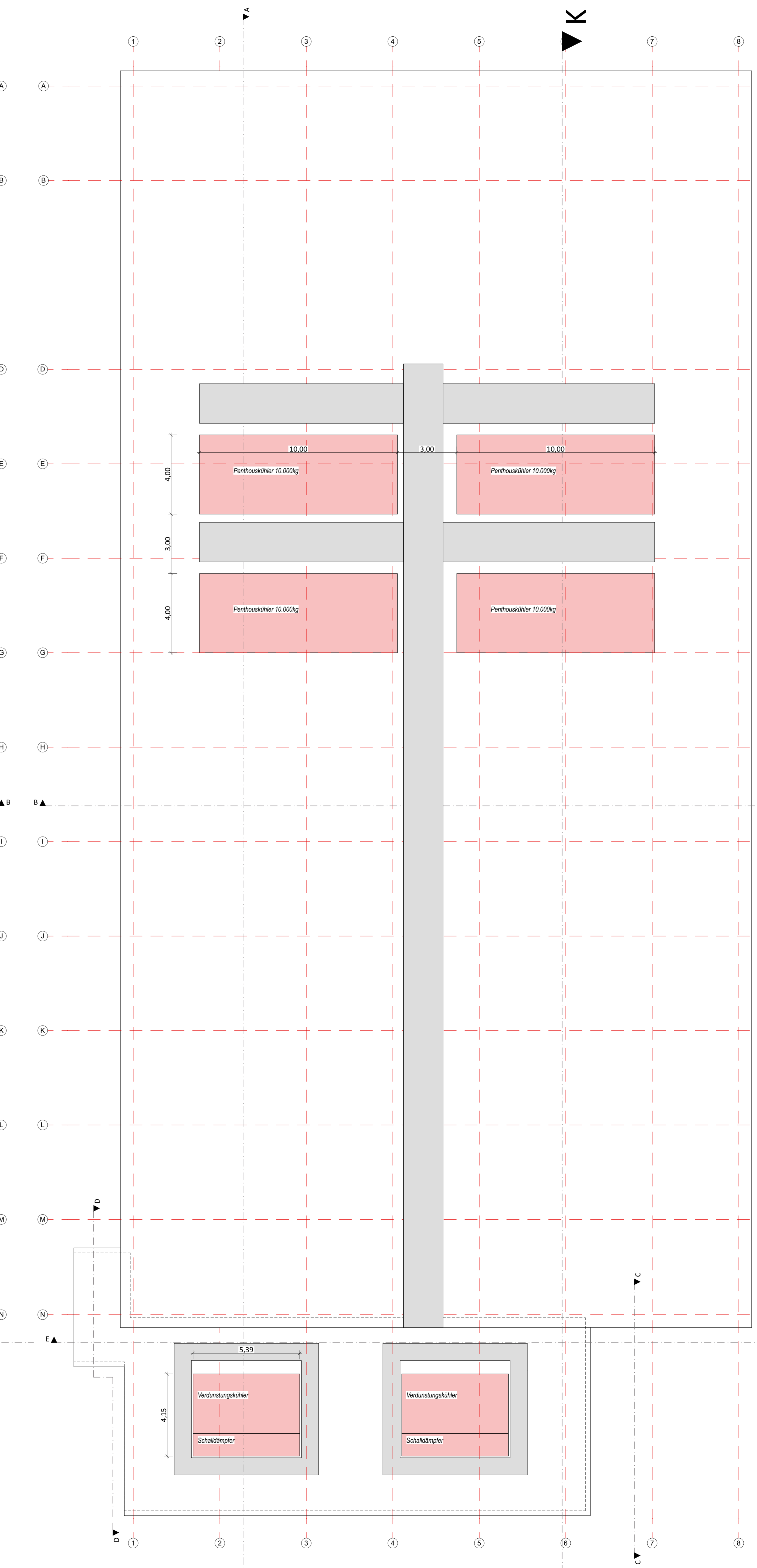

GRUNDRISS DACHAUFSICHT

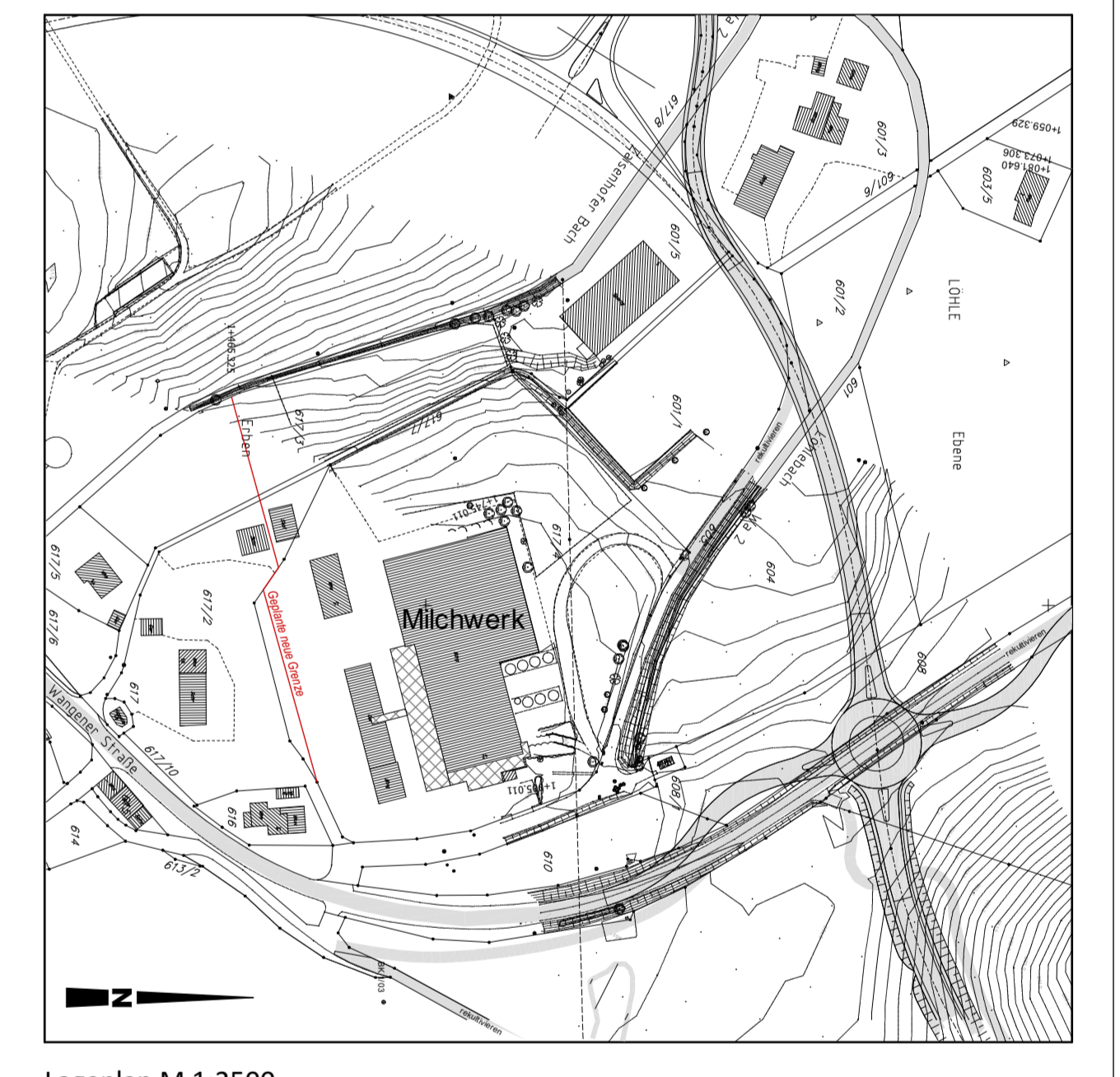

Lageplan M 1:2500

Vorhaben- und Erschließungsplan 03

Bauvorhaben:	Erweiterung / Neubau Kühlager Milchwerk Kisslegg Wangener Straße 42, 88353 Kisslegg Flur-Nr. 617/4 u. Teilgrund aus 617/3	
Bauherr:	Käsefreunde Kisslegg GmbH Wangener Straße 42 88353 Kisslegg	
Nachbarn:	Fl.Nr.:	Unterschrift:
Planung:	Architekt + Innenarchitekt Zertifizierter Sachverständiger für Immobilienbewertung, ZIS Sprengener Zert (WG) Helmut Rapp Fg 95 1/5 88167 Röttenbach Tel.: 08384/8803-0 Fax: 08384/8803-1 www.architekt-rapp.de helmut.rapp@t-online.de	